"TERNA INCONTRA" - QUESTIONARIO

1. **Conosceva la Società Terna prima di venire a conoscenza del progetto presentato quest'oggi?**

   Sì ~~Sì~~ No

2. **Prima dell'incontro di oggi riteneva di avere informazioni sul progetto?**

   Insufficienti ~~Insufficienti~~ Sufficienti Adeguate

3. **Su quali aspetti aveva bisogno di maggiori informazioni?**

   Su impatto ambientale e paesaggistico

4. **L'incontro di oggi è stato utile per soddisfare le sue esigenze di informazioni?**

   1 (Per niente) 2 (Poco) 3 ~~3~~ (Abbastanza) 4 (Molto) 5 (Moltissimo)

5. **Dopo l'incontro di oggi la sua opinione sull'intervento elettrico è:**

   Immutata Più contraria Più favorevole ~~Più favorevole~~

6. **Eventuali osservazioni sul progetto:**

   Ci saranno sicuramente disagi x la viabilità data la durata dei cantieri

Terna Le invierà risposta entro 15 giorni, all'indirizzo email indicato qui sotto.

INFORMAZIONI DI CONTATTO

Nome e cognome: LAURA [redacted]

Indirizzo email: [redacted]@gmail.com

Informativa privacy
Ai sensi dell'articolo 13 del D.lgs. n.196/2003 ("Codice in materia di protezione dei dati personali"), si precisa che:

- I dati da Lei forniti verranno trattati esclusivamente con la finalità di realizzare la consultazione pubblica del progetto "SA.CO.I. III"
- I suoi dati non saranno comunicati ad altri soggetti, né saranno oggetto di diffusione

[redacted] (Terna)

Da: Info SACOI 3 (Terna)
Inviato: lunedì 8 ottobre 2018 16:22
A: [redacted]@gmail.com
Oggetto: progetto SACOI 3: RISPOSTA SUA OSSERVAZIONE
Allegati: 0809_001.pdf

Gentile Laura,
in merito alla sua richiesta di chiarimenti, rilasciata in forma scritta nel corso del "Terna Incontra" del 26 settembre a Suvereto, che si allega per comodità, facciamo presente che il progetto della nuova stazione di conversione è stato studiato per ridurre l'impegno di territorio andando a realizzare l'opera in adiacenza all'esistente collegamento "SA.CO.I 2", già in servizio, sfruttando un'area, adiacente alla stazione esistente, già di proprietà Terna.
Durante la fase di cantiere sarà garantita la normale fruizione delle strade e non vi sarà nessun blocco e nessuna chiusura al traffico; l'unico impatto, che sarà comunque trascurabile sulla viabilità, sarà il passaggio dei mezzi pesanti in entrata e in uscita dalla zona di cantiere;
nel rimanere a disposizione per ogni eventuale richiesta di chiarimenti, porgiamo i più cordiali saluti

[redacted] (Terna)

Da: Info SACOI 3 (Terna)
Inviato: martedì 9 ottobre 2018 12:17
A: Thomas [redacted]
Oggetto: R: Questions to HVDC SA.CO.I

Kind thomas,
Below you will find the answers to your questions:

Question 1: "why was the mainland terminal in 1992 relocated from San Dalmazio to Suvereto?"
Answer 1: To exchange power of 300 mW, important network nodes are required with the appropriate connection lines. Originally the San Dalmazio node was chosen because it was close to a production area and a two 220 kV lines interconnected with the grid network. The main terminal was transferred from San Dalmazio to Suvereto in 1992 because the development of the electricity grid made a 380 kV node available to Suvereto with easiness of exchange of the 300 MW power of the connection; meanwhile the 220 kV network was in step of abandonment.

Question 2: which are the dimensions (length, height and width) of the inverter halls in San Dalmazio, Suvereto, Codrongianus (actual hall and hall used before 1992)?
Answer 2: the current Suvereto and Codrongianus valve rooms are identical and their internal dimensions are 38m x 15m with height 11m. Even those dating back to 1992 were identical between San dalmazio and Suvereto but we do not have precise measurements, indicatively consider a size about 60 m x 20 x 15 height.

Question 3: - what happened with the mercury arc valves of the first SA.CO.I after its decomission in 1992? Where they donated to a museum? If yes, to which?
Answer 3: Mercury vapor valves, at the end of the Sacoi 1, have been decontaminated and are still inside the old valve room in San Dalmazio. They have not been donated to a museum because their manipulation is not too easy, and a museum that can accommodate them should have large spaces available.

best regards

Da: Thomas [redacted] [mailto:Th[redacted]@gmx.de]
Inviato: martedì 25 settembre 2018 21:30
A: Info SACOI 3 (Terna) <infosacoi3@terna.it>
Oggetto: Questions to HVDC SA.CO.I

Ladies and gentlemen,

I have got several questions of HVDC SA.CO.I and I look forward to an answer:
- why was the mainland terminal in 1992 relocated from San Dalmazio to Suvereto?
- which are the dimensions (length, height and width) of the inverter halls in San Dalmazio, Suvereto, Codrongianus (actual hall and hall used before 1992)?
- what happened with the mercury arc valves of the first SA.CO.I after its decomission in 1992? Where they donated to a museum? If yes, to which?

Yours sincerely,

Thomas [redacted]

"TERNA INCONTRA" - QUESTIONARIO

1. **Conosceva la Società Terna prima di venire a conoscenza del progetto presentato quest'oggi?**

   ~~Sì~~ No

2. **Prima dell'incontro di oggi riteneva di avere informazioni sul progetto?**

   Insufficienti Sufficienti ~~Adeguate~~

3. **Su quali aspetti aveva bisogno di maggiori informazioni?** ...[illegible] MAGNETICO...

   ...INQUINAMENTO [illegible]...

   ...[illegible] AMBIENTALE...

4. **L'incontro di oggi è stato utile per soddisfare le sue esigenze di informazioni?**

   1 (Per niente) 2 (Poco) 3 (Abbastanza) 4 (Molto) ~~5~~ (Moltissimo)

5. **Dopo l'incontro di oggi la sua opinione sull'intervento elettrico è:**

   ~~Immutata~~ Più contraria Più favorevole

6. **Eventuali osservazioni sul progetto:** [illegible] ATTENTAMENTE...

   ...[illegible] PROBLEMA [illegible] EVENTUALE PERICOLO DI...

   ...I CITTADINI [illegible] ELETTROMAGNETICO [illegible]...

   INQUINAMENTO [illegible] CONSIGLIO COMUNALE

   AMBIENTALE - PRETENDO [illegible] POLITECNICO DI TORINO + UNIVERSITÀ DI PALERMO

   LO STUDIO [illegible] EFFETTUATO DAL [illegible]

Terna Le invierà risposta entro 15 giorni, all'indirizzo email indicato qui sotto.

INFORMAZIONI DI CONTATTO

Nome e cognome: CLAUDIO [redacted]

Indirizzo email: [redacted]LIBERO.IT

Informativa privacy
Ai sensi dell'articolo 13 del D.lgs. n.196/2003 (**"Codice in materia di protezione dei dati personali"**), si precisa che:
- I dati da Lei forniti verranno trattati esclusivamente con la finalità di realizzare la consultazione pubblica del progetto "SA.CO.I. III"
- I suoi dati non saranno comunicati ad altri soggetti, né saranno oggetto di diffusione

[redacted] (Terna)

Da: Info SACOI 3 (Terna)
Inviato: mercoledì 10 ottobre 2018 11:27
A: [redacted]@libero.it; [redacted]@LIBERO.IT
Oggetto: progetto SACOI 3: RISPOSTA OSSERVAZIONE
Allegati: 3077_001.pdf; Valutazione_Tecnica_CCPT_.pdf; cecconi Relazione ITALIA FRANCIA.pdf; Slide su campi statici.ppt; Sintesi non tecnica.pdf

Gentile Claudio [redacted],

In merito alla sua richiesta di chiarimenti, rilasciata in forma scritta nel corso del "Terna Incontra" del 26 settembre a Suvereto, facciamo presente quanto segue:

- circa la sua richiesta di chiarimenti sui profili di salute del progetto, si fa presente che **Il collegamento SA.CO.I. 3 sarà realizzato con tecnologia di trasmissione in corrente continua.**
  Tale tecnologia genera un campo elettrico e magnetico statico. Il campo magnetico statico generato dal collegamento in oggetto è stato calcolato prossimo al valore generato del campo magnetico terrestre.
  Per i valori limite di campo magnetico statico, prodotto da corrente continua, in assenza di una specifica legislazione italiana, vale quanto riportato nella Raccomandazione del Consiglio Europeo del 12 luglio 1999, che, recependo le "Linee guida per i limiti di esposizione ai campi magnetici statici", pubblicate nel 1994 dall'ICNIRP (Commissione Internazionale per la Protezione dalle Radiazioni Non-Ionizzanti, organizzazione non governativa riconosciuta dall'Organizzazione Mondiale della Sanità), indica come livello di riferimento, per l'esposizione umana continuativa, il valore di 40.000 microTesla (μT).
  Tutti gli approfondimenti svolti, sia dalla scrivente società che da enti terzi, confermano che collegamenti con tecnologia di trasmissione in corrente continua (che hanno tensioni di esercizio superiori al SACOI 3), generano un campo elettrico e magnetico statico paragonabile al campo magnetico terrestre, nel quale siamo immersi da migliaia di anni. **Pertanto, si esclude qualsiasi tipo di rischio per la salute dei cittadini.**

  Per completezza, sul tema si allegano gli studi da Lei richiesti durante il Terna Incontra (alleghiamo gli studi del Politecnico Torino e del Politecnico Palermo) e la slide sui campi elettromagnetici statici mostrata durante il Terna Incontra.

- Circa la sua osservazione sugli impatti ambientali, si precisa che il progetto per la sua tipologia sarà sottoposto a procedura di Valutazione di Impatto Ambientale. Ciò premesso, in questa fase di consultazione del pubblico le diverse componenti ambientali potenzialmente impattate o per le quali, da normativa, è prevista un'apposita verifica, sono state in ogni caso descritte ed analizzate nella Sintesi non Tecnica che è a disposizione del pubblico sulla pagina web dedicata al progetto e che per comodità si allega alla presente mail. In dettaglio, nel capitolo 5 del citato documento sono state prodotte delle analisi relative al contesto geologico – geomorfologico su cui insisteranno gli interventi e valutata, altresì, la compatibilità dell'opera con il rischio idrogeologico insistente sull'area. Inoltre, sono state svolte analisi legate all'incidenza paesaggistica dell'intervento, tenendo in considerazione anche l'eventuale interferenza con aree sottoposte a tutela. È stata, inoltre, analizzata la compatibilità dell'intervento con i principi di conservazione dei Siti della Rete Natura 2000 in vicinanza all'area di progetto, anche se non direttamente interessati dalle opere; in particolar modo sono stati stimati gli eventuali riflessi delle fasi di realizzazione e di esercizio nei confronti della

componente faunistica e degli habitat di interesse comunitario. Infine, anche gli aspetti archeologici sono stati analizzati attraverso una verifica di siti e testimonianze nell'area interessata dall'intervento. Tutte le analisi svolte hanno dimostrato che l'intervento è compatibile con tutte le componenti considerate. Una sintesi dei risultati delle analisi sopra citate sono già note agli enti e ai cittadini in quanto facenti parte della sintesi non tecnica sopra richiamata.

Al seguente link trova la pagina web dedicata al progetto: http://www.terna.it/it-it/sistemaelettrico/dialogoconicittadini/sacoi3ternaincontratoscanaesardegna.aspx

Nel rimanere a disposizione per ogni eventuale ulteriore richiesta, si coglie l'occasione per inviare i nostri più cordiali saluti

"TERNA INCONTRA" - QUESTIONARIO

1. **Conosceva la Società Terna prima di venire a conoscenza del progetto presentato quest'oggi?**

   ~~Sì~~ [X]   No

2. **Prima dell'incontro di oggi riteneva di avere informazioni sul progetto?**

   Insufficienti [X]   Sufficienti   Adeguate

3. **Su quali aspetti aveva bisogno di maggiori informazioni?**

   IMPATTO AMBIENTALE, CAMPI DI [illegible] PERICOLOSITÀ PER LA SALUTE, POTENZA IMPIANTO, ...

4. **L'incontro di oggi è stato utile per soddisfare le sue esigenze di informazioni?**

   1 (Per niente)   2 (Poco)   3 (Abbastanza) [X]   4 (Molto)   5 (Moltissimo)

5. **Dopo l'incontro di oggi la sua opinione sull'intervento elettrico è:**

   Immutata [X]   Più contraria   Più favorevole

6. **Eventuali osservazioni sul progetto:** [illegible] APPROFONDITA [illegible] NECESSITÀ DI [illegible] PROFILI DI SALUTE [illegible] DEL [illegible] E DI IMPATTO TERRITORIALE. ....

Terna Le invierà risposta entro 15 giorni, all'indirizzo email indicato qui sotto.

INFORMAZIONI DI CONTATTO

Nome e cognome: [redacted]

Indirizzo email: [redacted] . [illegible].li.it

Informativa privacy
Ai sensi dell'articolo 13 del D.lgs. n.196/2003 ("Codice in materia di protezione dei dati personali"), si precisa che:
- I dati da Lei forniti verranno trattati esclusivamente con la finalità di realizzare la consultazione pubblica del progetto "SA.CO.I. III"
- I suoi dati non saranno comunicati ad altri soggetti, né saranno oggetto di diffusione

[redacted] (Terna)

Da: Info SACOI 3 (Terna)
Inviato: mercoledì 10 ottobre 2018 16:39
A: [redacted]@comune.suvereto.li.it
Oggetto: SACOI 3: RISPOSTA OSSERVAZIONE
Allegati: Valutazione_Tecnica_CCPT_.pdf; cecconi Relazione ITALIA FRANCIA.PDF; Slide su campi statlci.ppt; Sintesi non tecnica.pdf; 3073_001.pdf

Gentile [redacted];
in merito alla sua richiesta di chiarimenti, rilasciata in forma scritta nel corso del "Terna Incontra" del 26 settembre a Suvereto, facciamo presente quanto segue:

- Circa la richiesta sui motivi della nascita del progetto, l'attuale collegamento elettrico in corrente continua, a 200 kV, "SA.CO.I. 2" è ormai giunto al termine della sua vita utile, dato che la posa degli attuali cavi risale agli anni '60. Un suo eventuale degrado definitivo comporterebbe la mancanza di uno strumento fondamentale per garantire adeguati livelli di affidabilità della rete in Sardegna, nonché la riduzione della capacità di trasporto di energia tra il Centro Nord e la Sardegna.
  Gli interventi denominati progetto "SA.CO.I. 3", permetteranno quindi di prolungare la vita utile dell'attuale collegamento, garantendo importanti benefici per il sistema elettrico italiano, migliorando la qualità del servizio e l'efficienza delle rete, oltre a permettere una riduzione dei costi dell'energia. Inoltre, verranno mantenuti gli opportuni margini di adeguatezza del sistema elettrico della Sardegna, in particolare con riferimento a periodi di squilibrio carico/produzione, che potrebbero determinare ridotti margini di riserva per la copertura del fabbisogno.
  Il piano di interventi garantirà anche una maggiore e necessaria integrazione di energia prodotta da fonti rinnovabili.

- circa la sua richiesta di chiarimenti sui profili di salute del progetto, si fa presente che **Il collegamento SA.CO.I. 3 sarà realizzato con tecnologia di trasmissione in corrente continua.**
  Tale tecnologia genera un campo elettrico e magnetico statico. Il campo magnetico statico generato dal collegamento in oggetto è stato calcolato prossimo al valore generato del campo magnetico terrestre.
  Per i valori limite di campo magnetico statico, prodotto da corrente continua, in assenza di una specifica legislazione italiana, vale quanto riportato nella Raccomandazione del Consiglio Europeo del 12 luglio 1999, che, recependo le "Linee guida per i limiti di esposizione ai campi magnetici statici", pubblicate nel 1994 dall'ICNIRP (Commissione Internazionale per la Protezione dalle Radiazioni Non-Ionizzanti, organizzazione non governativa riconosciuta dall'Organizzazione Mondiale della Sanità), indica come livello di riferimento, per l'esposizione umana continuativa, il valore di 40.000 microTesla (μT).
  Tutti gli approfondimenti svolti, sia dalla scrivente società che da enti terzi, confermano che collegamenti con tecnologia di trasmissione in corrente continua (che hanno tensioni di esercizio superiori al SACOI 3), generano un campo elettrico e magnetico statico paragonabile al campo magnetico terrestre, nel quale siamo immersi da migliaia di anni. **Pertanto, si esclude qualsiasi tipo di rischio per la salute dei cittadini.**

  Per completezza, sul tema si allegano gli studi del Politecnico Torino e del Politecnico Palermo sui collegamenti in corrente continua e la slide sui campi elettromagnetici statici mostrata durante il Terna Incontra.

- Circa la sua osservazione sugli impatti ambientali, si precisa che il progetto per la sua tipologia sarà sottoposto a procedura di Valutazione di Impatto Ambientale. Ciò premesso, in questa fase di consultazione del pubblico le diverse componenti ambientali potenzialmente impattate o per le quali, da normativa, è prevista un'apposita verifica, sono state in ogni caso descritte ed analizzate nella Sintesi non Tecnica che è a disposizione del pubblico sulla pagina web dedicata al progetto e che per comodità si allega alla presente mail. In dettaglio, nel capitolo 5 del citato documento sono state prodotte delle analisi relative al contesto geologico – geomorfologico su cui insisteranno gli interventi e valutata, altresì, la compatibilità dell'opera con il rischio idrogeologico insistente sull'area. Inoltre, sono state svolte analisi legate all'incidenza paesaggistica dell'intervento, tenendo in considerazione anche l'eventuale interferenza con aree sottoposte a tutela. È stata, inoltre, analizzata la compatibilità dell'intervento con i principi di conservazione dei Siti della Rete Natura 2000 in vicinanza all'area di progetto, anche se non direttamente interessati dalle opere; in particolar modo sono stati stimati gli eventuali riflessi delle fasi di realizzazione e di esercizio nei confronti della componente faunistica e degli habitat di interesse comunitario. Infine, anche gli aspetti archeologici sono stati analizzati attraverso una verifica di siti e testimonianze nell'area interessata dall'intervento. Tutte le analisi svolte hanno dimostrato che l'intervento è compatibile con tutte le componenti considerate. Una sintesi dei risultati delle analisi sopra citate sono già note agli enti e ai cittadini in quanto facenti parte della sintesi non tecnica sopra richiamata.

  Al seguente link trova la pagina web dedicata al progetto: http://www.terna.it/it-it/sistemaelettrico/dialogoconicittadini/sacoi3ternaincontratoscanaesardegna.aspx

Nel rimanere a disposizione per ogni eventuale ulteriore richiesta, si coglie l'occasione per inviare i nostri più cordiali saluti

[redacted] (Terna)

Da: Info SACOI 3 (Terna)
Inviato: martedì 16 ottobre 2018 11:50
A: Mimmo[redacted]
Oggetto: R: si vorrebbero sapere piu notizie riguado il progetto.terreni e mappali su cui ricadra grazie.rispondere all indirizzo mail-t[redacted]@alice.it
Allegati: ipotesi pianta codro 200x200.pdf

Gentile [redacted],
in allegato si trasmette la tavola richiesta.
Rispetto a quella mostrata nel Terna Incontra del 2 ottobre a Codrongianos, la stazione è localizzata circa 50 metri più a sud con un minor interessamento della particella numero 15.

Cordiali saluti

Da: Mimmo[redacted] [mail[redacted]@gmail.com]
Inviato: giovedì 4 ottobre 2018 21:33
A: Info SACOI 3 (Terna) <infosacoi3@terna.it>
Oggetto: si vorrebbero sapere piu notizie riguado il progetto.terreni e mappali su cui ricadra grazie.rispondere all indirizzo mail-t[redacted]@alice.it

"TERNA INCONTRA" - QUESTIONARIO

1. Conosceva la Società Terna prima di venire a conoscenza del progetto presentato quest'oggi?

   ~~Sì~~ X   No

2. Prima dell'incontro di oggi riteneva di avere informazioni sul progetto?

   ~~Insufficienti~~ X   Sufficienti   Adeguate

3. Su quali aspetti aveva bisogno di maggiori informazioni? le eventuali migliorie necessità per valutare le eventuali percorsi dimensione dei nuovi cavi e

4. L'incontro di oggi è stato utile per soddisfare le sue esigenze di informazioni?

   1 (Per niente)   2 (Poco)   3 (Abbastanza)   ~~4 (Molto)~~ ✓   5 (Moltissimo)

5. Dopo l'incontro di oggi la sua opinione sull'intervento elettrico è:

   Immutata   Più contraria   ~~Più favorevole~~ X

6. Eventuali osservazioni sul progetto: stazione (posizionamento) implica nuova eliminazione localizzazione di spostamento con nell'eventualità

Terna Le invierà risposta entro 15 giorni, all'indirizzo email indicato qui sotto.

INFORMAZIONI DI CONTATTO

Nome e cognome: Gian Mario [redacted]

Indirizzo email: [redacted]

Informativa privacy
Ai sensi dell'articolo 13 del D.lgs. n.196/2003 ("Codice in materia di protezione dei dati personali"), si precisa che: i dati da Lei forniti verranno trattati esclusivamente con la finalità di realizzare la consultazione pubblica del progetto "SA.CO.I. III"

- i dati da Lei forniti verranno trattati esclusivamente con la finalità di realizzare la consultazione pubblica del progetto "SA.CO.I. III"
- i suoi dati non saranno comunicati ad altri soggetti, né saranno oggetto di diffusione

[redacted] (Terna)

Da: Portaro Nicola (Terna) per conto di Info SACOI 3 (Terna)
Inviato: martedì 23 ottobre 2018 14:45
A: [redacted]@tiscali.it
Oggetto: I: progetto SACOI 3: RISPOSTA OSSERVAZIONE
Allegati: 1034_001.pdf

Gentile [redacted],

in merito alla sua osservazione, rilasciata in forma scritta nel corso del "Terna Incontra" del 3 ottobre a Santa Teresa, facciamo presente che giorno 26 ottobre alle ore 17,30, nel corso del Consiglio Comunale, Terna presenterà il progetto SACOI 3; la invitiamo a partecipare; in questa occasione la società presenterà anche un paio di alternative studiate.

Nel rimanere a disposizione per ogni eventuale ulteriore richiesta, si coglie l'occasione per inviare i nostri più cordiali saluti

[redacted] (Terna)

Da: Info SACOI 3 (Terna)
Inviato: martedì 13 novembre 2018 16:07
A: [redacted]
Oggetto: R: Osservazioni SA.CO.I.3

Gentile signora [redacted];
con la presente si dà riscontro alle richieste di cui alla mail in calce.

In particolare:

- In merito alla lamentata assenza al "Terna Incontra" di *soluzioni progettuali o informazioni sul progetto*, si fa presente che nel corso di tale evento, Terna ha presentato una tavola che mostra l'ubicazione dell'area dove sorgerà la stazione di conversione (circa 4 ettari di proprietà di Terna) e il tracciato dei cavi interrati. Inoltre, è stato chiarito che la maggior parte delle apparecchiature elettriche della futura stazione di conversione saranno alloggiate all'interno di un edificio di dimensioni comparabili a quelle degli edifici esistenti nella S/E Suvereto. Si può prevedere per questo edificio una massima altezza di 21 metri.
  È importante sottolineare che, successivamente a questa fase di consultazione del pubblico, Terna procederà ad avviare la redazione della documentazione di dettaglio progettuale e ambientale, che sarà messa a disposizione del pubblico dopo l'avvio dell'iter autorizzativo presso i competenti ministeri (stimato avvio iter autorizzativo per la prima metà del prossimo anno).

- In merito alle eventuali conseguenze legate all'impermeabilizzazione dell'area con problemi di scolo delle acque e a possibili danni all'intorno agricolo, si fa presente che l'impermeabilizzazione del sito di stazione comporterà (come sempre accade nel caso di stazioni elettriche di nostra costruzione) la gestione a regola d'arte delle acque meteoriche con scarico dedicato. Si vuole precisare, inoltre, che l'impermeabilizzazione riguarderà solo una porzione dell'area limitandosi alle zone degli edifici e della viabilità interna.

- Circa i lamentati impatti ambientali, si precisa che Terna volontariamente avvierà la procedura di Valutazione di Impatto Ambientale (VIA) presso il Ministero dell'Ambiente e il Ministero per i Beni Culturali. Nel corso della procedura di VIA, i Ministeri citati e le Autorità ambientali saranno coinvolte, per le parti di propria competenza, nella valutazione delle diverse componenti ambientali/paesaggistiche da Lei citate. Come noto la procedura di Impatto Ambientale prevede un periodo di 60 giorni per raccogliere le osservazioni del pubblico.
  Ciò premesso, **in questa fase di consultazione del pubblico, che precede la fase di autorizzazione**, le diverse componenti ambientali potenzialmente impattate o per le quali, da normativa, è prevista un'apposita verifica, sono state in ogni caso descritte ed analizzate nella Sintesi non Tecnica.
  In dettaglio, nel capitolo 5 del citato documento sono state prodotte delle analisi relative al contesto geologico – geomorfologico su cui insisteranno gli interventi e valutata, altresì, la compatibilità dell'opera con il rischio idrogeologico insistente sull'area. Inoltre, sono state svolte analisi legate all'incidenza paesaggistica dell'intervento, tenendo in considerazione anche l'eventuale interferenza con aree sottoposte a tutela. È stata, inoltre, analizzata la compatibilità dell'intervento con i principi di conservazione dei Siti della Rete Natura 2000 in vicinanza all'area di progetto, anche se non direttamente interessati dalle opere; in particolar modo sono stati stimati gli eventuali riflessi delle fasi di realizzazione e di esercizio nei confronti della componente faunistica e degli habitat di interesse comunitario. Infine, anche gli aspetti archeologici sono stati analizzati attraverso una verifica di siti e testimonianze nell'area interessata dall'intervento. Tutte le analisi svolte hanno dimostrato che l'intervento è compatibile con tutte le componenti considerate. Una sintesi dei risultati delle analisi sopra citate sono già note agli enti e ai cittadini in quanto facenti parte della sintesi non tecnica sopra richiamata.

- Circa la richiesta di chiarimenti sui profili di salute del progetto, si fa presente che **Il collegamento SA.CO.I. 3 sarà realizzato con tecnologia di trasmissione in corrente continua.**

Tale tecnologia genera un campo elettrico e magnetico statico. Il campo magnetico statico generato dal collegamento in oggetto è stato calcolato prossimo al valore generato del campo magnetico terrestre.
Per i valori limite di campo magnetico statico, prodotto da corrente continua, in assenza di una specifica legislazione italiana, vale quanto riportato nella Raccomandazione del Consiglio Europeo del 12 luglio 1999, che, recependo le "Linee guida per i limiti di esposizione ai campi magnetici statici", pubblicate nel 1994 dall'ICNIRP (Commissione Internazionale per la Protezione dalle Radiazioni Non-Ionizzanti, organizzazione non governativa riconosciuta dall'Organizzazione Mondiale della Sanità), indica come livello di riferimento, per l'esposizione umana continuativa, il valore di 40.000 microTesla (μT).
Tutti gli approfondimenti svolti, sia dalla scrivente società che da enti terzi, confermano che collegamenti con tecnologia di trasmissione in corrente continua (che hanno tensioni di esercizio superiori al SACOI 3), generano un campo elettrico e magnetico statico paragonabile al campo magnetico terrestre, nel quale siamo immersi da migliaia di anni. **Pertanto, si esclude qualsiasi tipo di rischio per la salute dei cittadini.** Studi a supporto di quanto sopra detto sono stati consegnati all'amministrazione comunale.

- Circa la richiesta di chiarimenti sui profili di rumore e luminosità del progetto, si fa presente che verrà assolutamente garantito il rispetto della normativa di settore. La componente rumore sarà analizzata in modo dettagliato in un capitolo dedicato all'interno dello Studio di Impatto Ambientale che sarà trasmesso ai Ministeri competenti ai fini dell'avvio della procedura di Impatto Ambientale. In via preliminare, si segnala che, per quanto concerne la stazione elettrica l'eventuale impatto acustico sarà legato alla presenza degli autotrasformatori che comunque saranno alloggiati all'interno dell'edificio e se necessario potranno essere posizionati delle barriere antirumore all'interno della Stazione elettrica. Ad ogni buon conto l'abitazione più vicina all'edificio che ospiterà le apparecchiature è posizionato ben oltre i 200 metri.

- Infine, in merito alla richiesta di chiarimenti sulla perdita di valore degli immobili limitrofi, si fa presente che l'area dove sorgerà la nuova stazione, di proprietà TERNA, è in adiacenza ed in continuità all'attuale sito industriale e pertanto si ritiene non sussistano motivi tali da comportare modifiche al valore degli immobili.

Nel rimanere a disposizione per ogni eventuale richiesta di chiarimento si porgono cordiali saluti.

Da: [redacted] [mailto:annarita-[redacted].it]
Inviato: mercoledì 24 ottobre 2018 11:21
A: Info SACOI 3 (Terna) <infosacoi3@terna.it>
Oggetto: Osservazioni SA.CO.I.3

Come da Voi indicato invio in allegato una serie di osservazioni relativamente al progetto SA.CO.I.3.

Suvereto, 2/10/2018

Buongiorno,

la sottoscritta, in qualità di tecnico incaricato da alcuni cittadini del Comune di Suvereto, in seguito alla giornata del 26 settembre, dedicata al dialogo con la popolazione coinvolta, relativamente alla presentazione del progetto denominato Sa.Co.I 3., collegamento elettrico tra Sardegna, Corsica e penisola italiana, pone le seguenti osservazioni:

1) Dall'incontro con la popolazione coinvolta, che deve precedere l'avvio del procedimento di autorizzazione, sono emersi gli intenti generali sulla realizzazione dell'intervento, ma non sono state presentate soluzioni progettuali o informazioni sul progetto, che possano rendere i cittadini pienamente coscienti di che cosa sarà previsto e di come cambierà il loro territorio.
   Purtroppo con i dati forniti risulta difficile esprimere un parere e valutare per esempio l'impatto ambientale del progetto, nonostante la consultazione e la partecipazione della popolazione avrebbero dovuto dare la più ampia informazione sul progetto.
2) Sono state valutate le conseguenze che porterà sull'intorno l'impermeabilizzazione della superficie individuata per la realizzazione della stazione di conversione di Suvereto?

L'area individuata per la realizzazione della stazione di conversione di Suvereto (Livorno)

LEGENDA
- Delimitazione Aree TERNA
- Delimitazione Aree TERNA (Non Recintate)
- Elettrodotti in cavo per la connessione alla sezione 380kV
- Elettrodotti 200kV esistenti
- Area Nuova Stazione HVDC SACOI 3
- Strada d'accesso alla nuova Stazione di Conversione

In seguito all'intervento cambieranno gli assetti idrogeologici-idraulici, l'area suddetta di circa 40.000 mq, individuata in adiacenza all'esistente stazione elettrica, verrà strappata al paesaggio agricolo ed andrà ad alterare gli attuali equilibri; nello specifico si creeranno problemi allo scolo delle acque, che attualmente confluiscono nelle fosse campestri delle aree sottostanti.

Si dovrà quindi gestire una maggiore quantità di acque, dovuta all'impermeabilizzazione dell'area della stazione di conversione, che le attuali fosse campestri non saranno in grado di accogliere, per evitare danni all'intorno agricolo, già danneggiato dall'intervento.
Nella *Sintesi non tecnica* si fa riferimento al punto *5.2.6* alla geologia, idrologia e morfodinamica, ma si affronta l'argomento esclusivamente da un punto di vista storico – descrittivo, senza entrare in merito al progetto; anche in questo caso la mancanza di informazioni sul progetto rende arduo poter valutare questo aspetto.

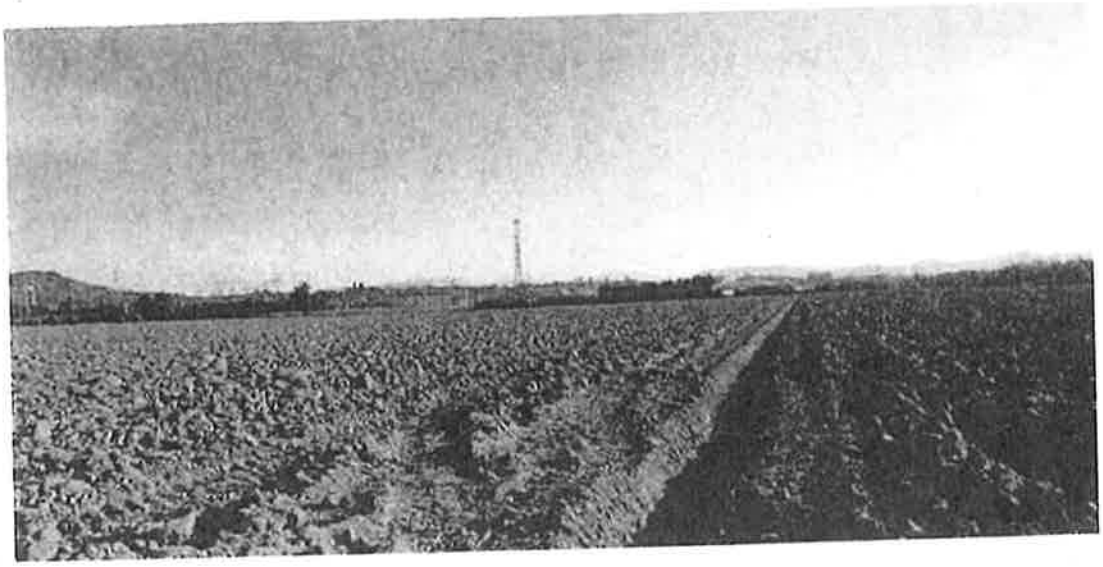

3) Per cercare di tutelare il territorio e di limitare il consumo del suolo, sono state valutate tutte le possibili alternative, per danneggiare il meno possibile il paesaggio rurale, prendendo, ad esempio, in considerazione altre ubicazioni, rispetto all'attuale stazione elettrica?
   Poiché nella *Sintesi non tecnica*, prodotta, si fa riferimento alla scelta di "tale ubicazione come la più idonea tenendo conto delle esigenze tecniche e dell'opportunità ambientale di interessare opere già presenti"; si elenca quindi una serie di motivazioni, che poco tengono conto della reale ubicazione e di eventuali conseguenze sul territorio limitrofo, come evitare l'interessamento di aree urbanizzate o di sviluppo urbanistico, assicurare la continuità del servizio, la sicurezza e l'affidabilità della Rete di Trasmissione Nazionale, permettere il regolare esercizio e manutenzione degli elettrodotti e minimizzare l'interferenza con le zone di pregio ambientale, naturalistico, paesaggistico e archeologico, che in altri punti dello stesso scritto si dicono ubicate a chilometri.
4) Si dice che il progetto del Sa.Co.I 3 sarà a ridotto impatto ambientale e sarà generato un campo elettrico e magnetico statico, che non dovrebbe rappresentare alcun problema per la salute, ma sono stati fatti opportuni studi che possano garantire tali affermazioni? Ed oltre all'impatto dell'elettromagnetismo, sono stati valutati il rumore e la luminosità prodotti sull'intorno dalla nuova stazione di conversione?

Anche in questo caso le informazioni che si sono potute acquisire sulla realizzazione dell'intervento sono carenti.

5) Ai punti *5.3.6, 5.4.6 e 5.5.6* della *Sintesi non tecnica* si fa riferimento al paesaggio, a flora fauna ed ecosistemi ed all'archeologia, affrontando gli argomenti da un punto di vista piuttosto generico, senza entrare in merito al progetto specifico ed alle sue interazioni con le caratteristiche ambientali del territorio strettamente circostante, risulta quindi piuttosto arduo poter valutare anche questi aspetti.
6) E' stata fatta un'Analisi Costi Benefici, relativamente ai singoli interventi? Perché la valutazione dei benefici pubblicata, riguarda esclusivamente gli aspetti socio economici, senza tenere conto delle conseguenze in ambito locale.
7) In ambito locale bisogna inoltre annoverare, fra i danni conseguenti all'intervento in progetto, la perdita di valore degli immobili limitrofi, danno da non sottovalutare in un territorio con una chiara vocazione agricola e turistica.

In attesa di una Vostra risposta porgo i miei più cordiali saluti.

Arch. [redacted]

TERNA INCONTRA

"TERNA INCONTRA" - QUESTIONARIO

1. **Conosceva la Società Terna prima di venire a conoscenza del progetto presentato quest'oggi?**

   ~~Sì~~ No

2. **Prima dell'incontro di oggi riteneva di avere informazioni sul progetto?**

   ~~Insufficienti~~ Sufficienti Adeguate

3. **Su quali aspetti aveva bisogno di maggiori informazioni?**

   .....

   .....

4. **L'incontro di oggi è stato utile per soddisfare le sue esigenze di informazioni?**

   1 (Per niente) 2 (Poco) ~~3 (Abbastanza)~~ 4 (Molto) 5 (Moltissimo)

5. **Dopo l'incontro di oggi la sua opinione sull'intervento elettrico è:**

   Immutata ~~Più contraria~~ Più favorevole

6. **Eventuali osservazioni sul progetto:** Il progetto è incompatibile con le nostre esigenze personali e aziendali. Se il progetto andrà avanti in questi termini ci opporremo in tutte le sedi giudiziarie possibili. Seguirà relazione dettagliata.

Terna Le invierà risposta entro 15 giorni, all'indirizzo email indicato qui sotto.

INFORMAZIONI DI CONTATTO

Nome e cognome: Felicia [redacted]

Indirizzo email: [redacted]@gmail.com

Informativa privacy

Ai sensi dell'articolo 13 del D.lgs. n.196/2003 ("Codice in materia di protezione dei dati personali"), si precisa che:

- i dati da Lei forniti verranno trattati esclusivamente con la finalità di realizzare la consultazione pubblica del progetto "SA.CO.I. III"
- i suoi dati non saranno comunicati ad altri soggetti, né saranno oggetto di diffusione

[redacted] (Terna)

Da: Info SACOI 3 (Terna)
Inviato: mercoledì 5 dicembre 2018 14:27
A: [redacted]@gmail.com; [redacted]@libero.it
Oggetto: I: SACOI 3: RISPOSTA OSSERVAZIONE
Allegati: 1480_001.pdf

Gentile [redacted],
in merito alla sua richiesta di chiarimenti, rilasciata in forma scritta nel corso del "Terna Incontra" del 22 novembre a Santa Teresa, le confermiamo che prendiamo atto della Sua richiesta di ubicare la stazione di transizione nei campi più a sud, e che valuteremo tale possibilità nel dettaglio, da un punto di vista progettuale ottimale e nel rispetto della sostenibilità territoriale e ambientale.
Cordiali saluti

TERNA INCONTRA

"TERNA INCONTRA" - QUESTIONARIO

1. **Conosceva la Società Terna prima di venire a conoscenza del progetto presentato quest'oggi?**

   ~~Sì~~ (X)   No

2. **Prima dell'incontro di oggi riteneva di avere informazioni sul progetto?**

   Insufficienti   ~~Sufficienti~~ (X)   Adeguate

3. **Su quali aspetti aveva bisogno di maggiori informazioni?**

   UBICAZIONE DELLA NUOVA LINEA A.T. SONERDANEO DA MARCORATA

4. **L'incontro di oggi è stato utile per soddisfare le sue esigenze di infomazioni?**

   1 (Per niente)   2 (Poco)   3 (Abbastanza)   ~~4 (Molto)~~ (X)   5 (Moltissimo)

5. **Dopo l'incontro di oggi la sua opinione sull'intervento elettrico è:**

   Immutata   Più contraria   ~~Più favorevole~~ (X)

6. **Eventuali osservazioni sul progetto:** RICHIESTA DI VALUTARE IN MANIERA PIU ATTENTA LA ZONA DOVE VERRA' UBICATO IL FABBRICATO DI TRANSIZIONE —

Terna Le invierà risposta entro 15 giorni, all'indirizzo email indicato qui sotto.

INFORMAZIONI DI CONTATTO

Nome e cognome: [redacted] GIUSEPPE

Indirizzo email: [redacted]@gmail.com

Informativa privacy

Ai sensi dell'articolo 13 del D.lgs. n.196/2003 (**"Codice in materia di protezione dei dati personali"**), si precisa che:

- I dati da Lei forniti verranno trattati esclusivamente con la finalità di realizzare la consultazione pubblica del progetto "SA.CO.I. III"
- I suoi dati non saranno comunicati ad altri soggetti, né saranno oggetto di diffusione

[redacted] (Terna)

Da: Info SACOI 3 (Terna)
Inviato: mercoledì 5 dicembre 2018 14:41
A: [redacted]@gmail.com'
Oggetto: SACOI 3: RISPOSTA OSSERVAZIONE
Allegati: 1479_001.pdf

Gentile [redacted],
in merito alla sua richiesta di chiarimenti, rilasciata in forma scritta nel corso del "Terna Incontra" del 22 novembre a Santa Teresa, le confermiamo che prendiamo atto della Sua richiesta di valutare in modo più attento il luogo dove attualmente è prevista la stazione di transizione. A riguardo, valuteremo la possibilità di utilizzare altri terreni, da un punto di vista progettuale ottimale e nel rispetto della sostenibilità territoriale e ambientale.
Cordiali saluti

"TERNA INCONTRA" - QUESTIONARIO

1. **Conosceva la Società Terna prima di venire a conoscenza del progetto presentato quest'oggi?**

   SI X NO

2. **Prima dell'incontro di oggi riteneva di avere informazioni sul progetto?**

   Insufficienti Sufficienti X Adeguate

3. **Su quali aspetti aveva bisogno di maggiori informazioni?**

   IMPATTO SULLA SALUTE
   COLLOCAZIONE

4. **L'incontro di oggi è stato utile per soddisfare le sue esigenze di informazioni?**

   1 (Per niente) 2 (Poco) 3 X (Abbastanza) 4 (Molto) 5 (Moltissimo)

5. **Su quali aspetti ha ancora necessità di informazioni?**

   STUDI PREGRESSI SULL'IMPATTO SULLA SALUTE

6. **Dopo l'incontro di oggi la sua opinione sull'intervento elettrico è:**

   Immutata X Più contraria Più favorevole

Terna Le invierà risposta entro 15 giorni, all'indirizzo email indicato:
Informazioni di contatto:

Nome e Cognome: [redacted]
Indirizzo email: [redacted]

Informativa privacy
Ai sensi dell'articolo 13 del D.lgs .196/2003 (codice in materia di protezione dei dati personali), si precisa che i dati da Lei forniti verranno trattati esclusivamente con la finalità di realizzare la consultazione pubblica del progetto SACOI 3; i suoi dati non saranno comunicati ad altri soggetti, ne saranno oggetto di diffusione

[redacted]ola (Terna)

Da: Info SACOI 3 (Terna)
Inviato: lunedì 1 aprile 2019 10:31
A: '[redacted]'
Oggetto: SACOI 3: RISPOSTA OSSERVAZIONE
Allegati: Valutazione_Tecnica_CCPT_.pdf; cecconi Relazione ITALIA FRANCIA.PDF; Slide su campi statici.ppt

Gentile [redacted];
in merito alla sua richiesta di chiarimenti, rilasciata in forma scritta nel corso del "Terna Incontra" del 22 marzo a Suvereto, facciamo presente quanto segue:

- circa la sua richiesta di invio di *"studi pregressi sull'impatto sulla salute"*, si fa presente che **Il collegamento SA.CO.I. 3 sarà realizzato con tecnologia di trasmissione in corrente continua.**
  Tale tecnologia genera un campo elettrico e magnetico statico. Il campo magnetico statico generato dal collegamento in oggetto è stato calcolato prossimo al valore generato del campo magnetico terrestre.
  Per i valori limite di campo magnetico statico, prodotto da corrente continua, in assenza di una specifica legislazione italiana, vale quanto riportato nella Raccomandazione del Consiglio Europeo del 12 luglio 1999, che, recependo le "Linee guida per i limiti di esposizione ai campi magnetici statici", pubblicate nel 1994 dall'ICNIRP (Commissione Internazionale per la Protezione dalle Radiazioni Non-Ionizzanti, organizzazione non governativa riconosciuta dall'Organizzazione Mondiale della Sanità), indica come livello di riferimento, per l'esposizione umana continuativa, il valore di 40.000 microTesla (μT).
  Tutti gli approfondimenti svolti, sia dalla scrivente società che da enti terzi, confermano che collegamenti con tecnologia di trasmissione in corrente continua (che hanno tensioni di esercizio superiori al SACOI 3), generano un campo elettrico e magnetico statico paragonabile al campo magnetico terrestre, nel quale siamo immersi da migliaia di anni. **Pertanto, si esclude qualsiasi tipo di rischio per la salute dei cittadini.**

  Per completezza, sul tema si allegano gli studi del Politecnico Torino e del Politecnico Palermo sui collegamenti in corrente continua e la slide sui campi elettromagnetici statici mostrata durante il Terna Incontra.

Nel rimanere a disposizione per ogni eventuale ulteriore richiesta, si coglie l'occasione per inviare i nostri più cordiali saluti

TERNA INCONTRA

"TERNA INCONTRA" - QUESTIONARIO

1. Conosceva la Società Terna prima di venire a conoscenza del progetto presentato quest'oggi?

SI ~~NO~~

2. Prima dell'incontro di oggi riteneva di avere informazioni sul progetto?

Insufficienti ~~Sufficienti~~ Adeguate

3. Su quali aspetti aveva bisogno di maggiori informazioni?

NUOVA ITALIA APPROFONDIMENTI SULLA SICUREZZA MAGGIORI DELLA SALUTE.

4. L'incontro di oggi è stato utile per soddisfare le sue esigenze di informazioni?

1 (Per niente)	2 (Poco)	3 (Abbastanza)	4 (Molto)	5 (Moltissimo)

5. Su quali aspetti ha ancora necessità di informazioni?

SICUREZZA SALUTE MAGGIORI APPROFONDIMENTI SULLA RIQUALIFICAZIONE E COLLOCAZIONE NUOVA STAZIONE

6. Dopo l'incontro di oggi la sua opinione sull'intervento elettrico è:

~~Immutata~~ Più contraria Più favorevole

Terna Le invierà risposta entro 15 giorni, all'indirizzo email indicato:
Informazioni di contatto:

Nome e Cognome: [redacted]
Indirizzo email: [redacted]

Informativa privacy
Ai sensi dell'articolo 13 del D.lgs .196/2003 (codice in materia di protezione dei dati personali), si precisa che i dati da Lei forniti verranno trattati esclusivamente con la finalità di realizzare la consultazione pubblica del progetto SACOI 3; I suoi dati non saranno comunicati ad altri soggetti, ne saranno oggetto di diffusione

[redacted] (Terna)

Da: Info SACOI 3 (Terna)
Inviato: lunedì 1 aprile 2019 10:47
A: [redacted]
Oggetto: SACOI 3: RISPOSTA OSSERVAZIONE
Allegati: Valutazione_Tecnica_CCPT_.pdf; cecconi Relazione ITALIA FRANCIA.PDF; Slide su campi statici.ppt

Gentile Patrizia[redacted];
in merito alla sua richiesta di chiarimenti, rilasciata in forma scritta nel corso del "Terna Incontra" del 22 marzo a Suvereto, facciamo presente quanto segue:

- circa la sua richiesta di chiarimenti sulla salute, si fa presente che **Il collegamento SA.CO.I. 3 sarà realizzato con tecnologia di trasmissione in corrente continua.**
  Tale tecnologia genera un campo elettrico e magnetico statico. Il campo magnetico statico generato dal collegamento in oggetto è stato calcolato prossimo al valore generato del campo magnetico terrestre.
  Per i valori limite di campo magnetico statico, prodotto da corrente continua, in assenza di una specifica legislazione italiana, vale quanto riportato nella Raccomandazione del Consiglio Europeo del 12 luglio 1999, che, recependo le "Linee guida per i limiti di esposizione ai campi magnetici statici", pubblicate nel 1994 dall'ICNIRP (Commissione Internazionale per la Protezione dalle Radiazioni Non-Ionizzanti, organizzazione non governativa riconosciuta dall'Organizzazione Mondiale della Sanità), indica come livello di riferimento, per l'esposizione umana continuativa, il valore di 40.000 microTesla (μT).
  Tutti gli approfondimenti svolti, sia dalla scrivente società che da enti terzi, confermano che collegamenti con tecnologia di trasmissione in corrente continua (che hanno tensioni di esercizio superiori al SACOI 3), generano un campo elettrico e magnetico statico paragonabile al campo magnetico terrestre, nel quale siamo immersi da migliaia di anni. **Pertanto, si esclude qualsiasi tipo di rischio per la salute dei cittadini.**

  Per completezza, sul tema si allegano gli studi del Politecnico Torino e del Politecnico Palermo sui collegamenti in corrente continua e la slide sui campi elettromagnetici statici mostrata durante il Terna Incontra.

Nel rimanere a disposizione per ogni eventuale ulteriore richiesta, si coglie l'occasione per inviare i nostri più cordiali saluti

TERNA INCONTRA

"TERNA INCONTRA" - QUESTIONARIO

1. **Conosceva la Società Terna prima di venire a conoscenza del progetto presentato quest'oggi?**

   ~~SI~~ NO

2. **Prima dell'incontro di oggi riteneva di avere informazioni sul progetto?**

   ~~Insufficienti~~ Sufficienti Adeguate

3. **Su quali aspetti aveva bisogno di maggiori informazioni?**

   SALUTE

4. **L'incontro di oggi è stato utile per soddisfare le sue esigenze di informazioni?**

   1 (Per niente) ~~2 (Poco)~~ 3 (Abbastanza) 4 (Molto) 5 (Moltissimo)

5. **Su quali aspetti ha ancora necessità di informazioni?**

   SULLO STUDIO DELLA SALUTE SULLE PERSONE

6. **Dopo l'incontro di oggi la sua opinione sull'intervento elettrico è:**

   ~~Immutata~~ Più contraria Più favorevole

Terna Le invierà risposta entro 15 giorni, all'indirizzo email indicato:
Informazioni di contatto:

Nome e Cognome: [redacted]
Indirizzo email: INFO[redacted]

Informativa privacy
Ai sensi dell'articolo 13 del D.lgs .196/2003 (codice in materia di protezione dei dati personali), si precisa che i dati da Lei forniti verranno trattati esclusivamente con la finalità di realizzare la consultazione pubblica del progetto SACOI 3; i suoi dati non saranno comunicati ad altri soggetti, ne saranno oggetto di diffusione

[redacted] (Terna)

Da: Info SACOI 3 (Terna)
Inviato: lunedì 1 aprile 2019 12:40
A: info@[redacted].org
Oggetto: SACOI 3: RISPOSTA OSSERVAZIONE
Allegati: Valutazione_Tecnica_CCPT_.pdf; cecconi Relazione ITALIA FRANCIA.PDF; Slide su campi statici.ppt

Gentile [redacted],
in merito alla sua richiesta di chiarimenti, rilasciata in forma scritta nel corso del "Terna Incontra" del 22 marzo a Suvereto, facciamo presente quanto segue:

- circa la sua richiesta di chiarimenti sulla salute, si fa presente che **Il collegamento SA.CO.I. 3 sarà realizzato con tecnologia di trasmissione in corrente continua.**
  Tale tecnologia genera un campo elettrico e magnetico statico. Il campo magnetico statico generato dal collegamento in oggetto è stato calcolato prossimo al valore generato del campo magnetico terrestre.
  Per i valori limite di campo magnetico statico, prodotto da corrente continua, in assenza di una specifica legislazione italiana, vale quanto riportato nella Raccomandazione del Consiglio Europeo del 12 luglio 1999, che, recependo le "Linee guida per i limiti di esposizione ai campi magnetici statici", pubblicate nel 1994 dall'ICNIRP (Commissione Internazionale per la Protezione dalle Radiazioni Non-Ionizzanti, organizzazione non governativa riconosciuta dall'Organizzazione Mondiale della Sanità), indica come livello di riferimento, per l'esposizione umana continuativa, il valore di 40.000 microTesla (μT).
  Tutti gli approfondimenti svolti, sia dalla scrivente società che da enti terzi, confermano che collegamenti con tecnologia di trasmissione in corrente continua (che hanno tensioni di esercizio superiori al SACOI 3), generano un campo elettrico e magnetico statico paragonabile al campo magnetico terrestre, nel quale siamo immersi da migliaia di anni. **Pertanto, si esclude qualsiasi tipo di rischio per la salute dei cittadini.**

  Per completezza, sul tema si allegano gli studi del Politecnico Torino e del Politecnico Palermo sui collegamenti in corrente continua e la slide sui campi elettromagnetici statici mostrata durante il Terna Incontra.

Nel rimanere a disposizione per ogni eventuale ulteriore richiesta, si coglie l'occasione per inviare i nostri più cordiali saluti